PLANZEICHENERKLÄRUNG

FLÄCHEN FÜR DEN ÜBERÖRTLICHEN VERKEHR UND FÜR DIE ÖRTLICHEN HAUPTVERKEHRSZÜGE
(§ 5 Abs. 2 Nr. 3 und Abs. 4 BauGB

- Straßenverkehr
- Sonstige überörtliche und örtliche Hauptverkehrsstraßen
- Verkehrsflächen besonderer Zweckbestimmung
- V — Verkehrsgrün
- Bahnen
- Bahnanlagen

FLÄCHEN FÜR VERSORGUNGSANLAGEN, FÜR DIE ABFALLENTSORGUNG UND ABWASSERBESEITIGUNG SOWIE FÜR ABLAGERUNGEN
(§ 5 Abs. 2 Nr. 4 und Abs. 4 BauGB

- Wasser
- Wasserbehälter

HAUPTVERSORGUNGS- UND HAUPTABWASSERLEITUNGEN
(§ 5 Abs. 2 Nr. 4 und Abs. 4 BauGB

- oberirdisch
- unterirdisch
- E — Elektrizitätsleitung
- W — Wasserleitung
- G — Gasleitung

GRÜNFLÄCHEN
(§ 5 Abs. 2 Nr. 5 und Abs. 4 BauGB)

- Sportplatz
- Segelsportgelände

WASSERFLÄCHEN, HÄFEN UND DIE FÜR DIE WASSERWIRTSCHAFT VORGESEHENEN FLÄCHEN SOWIE DIE FLÄCHEN, DIE IM INTERESSE DES HOCHWASSERSCHUTZES UND DER REGELUNG DES WASSERABFLUSSES FREIZUHALTEN SIND
(§ 5 Abs. 2 Nr. 7 und Abs. 4 BauGB)

- Wasserflächen
- Umgrenzung der für die Wasserwirtschaft vorgesehenen Flächen sowie die Flächen, die im Interesse des Hochwasserschutzes und der Regelung des Wasserabflusses freizuhalten sind
- RRB — Regenwasserrückhaltebecken
- Umgrenzung der Flächen mit wasserrechtlichen Festsetzungen
- W HQ 100 — Wasserschutzgebiet mit Schutzzone

FLÄCHEN FÜR AUFSCHÜTTUNGEN, ABGRABUNGEN ODER FÜR DIE GEWINNUNG VON STEINEN, ERDEN UND ANDEREN BODENSCHÄTZEN
(§ 5 Abs. 2 Nr. 8 und Abs. 4 BauGB)

- Flächen für Abgrabungen oder für die Gewinnung von Steinen, Erden und anderen Bodenschätzen

FLÄCHEN FÜR DIE LANDWIRTSCHAFT UND WALD
(§ 5 Abs. 2 Nr. 9 und Abs. 4 BauGB)

- Flächen für die Landwirtschaft
- Flächen für Wald

PLANUNGEN, NUTZUNGSREGELUNGEN UND MASSNAHMEN ZUM SCHUTZ, ZUR PFLEGE UND ZUR ENTWICKLUNG VON BODEN, NATUR UND LANDSCHAFT
(§ 5 Abs. 2 Nr. 10 und Abs. 4 BauGB)

- Umgrenzung von Schutzgebieten und Schutzobjekten im Sinne des Naturschutzrechts
- L — Landschaftsschutzgebiet
- N — Naturschutzgebiet
- LB — Geschützte Landschaftsbestandteile
- GB — Umgrenzung besonders geschützter Biotope (nach § 28a und § 30a NNatG), mit und ohne Kennzeichnung gemäß Landkreis Northeim
- Darstellung bei kleineren Flächen
- GB — Umgrenzung besonders geschützter Biotope (nach § 28a und § 30a NNatG), mit und ohne Kennzeichnung gemäß Landkreis Northeim

KENNZEICHNUNGEN UND NACHRICHTLICHE ÜBERNAHMEN

- Flächen, deren Böden erheblich mit umweltgefährdenden Stoffen belastet sind
(§ 5 Abs. 3 Nr. 3 und 4 BauGB)

Baugesetzbuch 2004, Baunutzungsverordnung 1990, Planzeichenverordnung 1990, in der jeweils zuletzt geltenden Fassung

NORD

LEGENDE DER PLANUNGSUNTERLAGE

- Bebauung
- Flurgrenze
- Flurstücksgrenze
- Nutzungsgrenze
- Graben
- Stadtgrenze

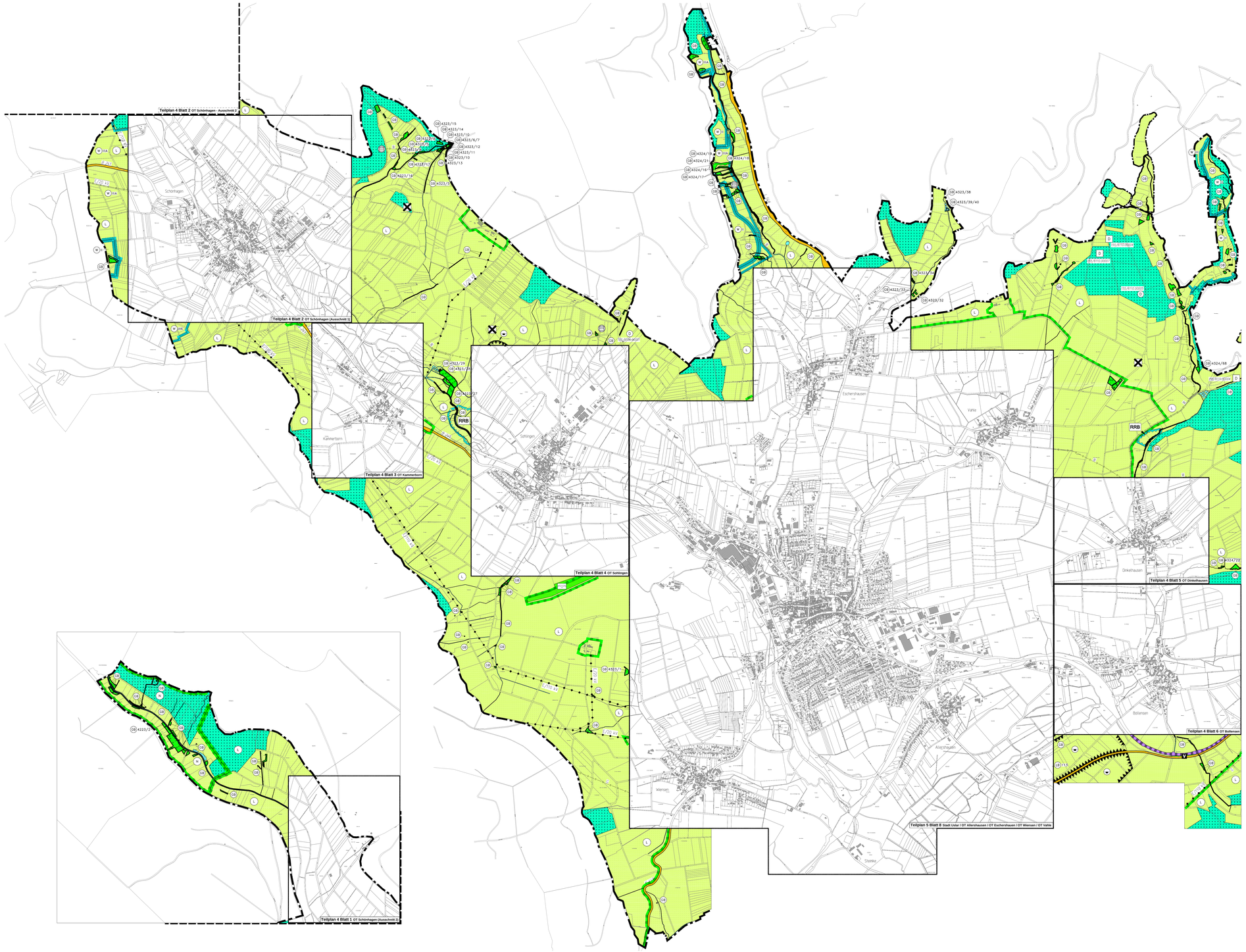
Teilplan 4 Blatt 2 OT Schönhagen - Ausschnitt 2
Teilplan 4 Blatt 2 OT Schönhagen (Ausschnitt 1)
Teilplan 4 Blatt 3 OT Kammerborn
Teilplan 4 Blatt 4 OT Sohlingen
Teilplan 4 Blatt 5 OT Dinkelhausen
Teilplan 4 Blatt 6 OT Bollensen
Teilplan 4 Blatt 1 OT Schönhagen (Ausschnitt 2)
Teilplan 5 Blatt 8 Stadt Uslar / OT Allershausen / OT Eschershausen / OT Wensen / OT Vahle
Schönhagen
Kammerborn
Sohlingen
Eschershausen
Vahle
Dinkelhausen
Bollensen
Wensen
Allershausen
Uslar
RRB
GB 4323/14
GB 4323/10
GB 4323/6/7
GB 4323/12
GB 4323/11
GB 4323/10
GB 4323/13
GB 4324/18
GB 4324/19
GB 4324/21
GB 4324/16
GB 4324/17
GB 4323/58
GB 4323/39/40
GB 4323/54
GB 4323/53
GB 4323/52
GB 4324/68
GB 4324/72
GB 4323/29
GB 4323/28
GB 4323/27
GB 4323/1
GB 4323/2
L 520 AS
L 520 AS
L 520 AS